脑梗死的诊治流程

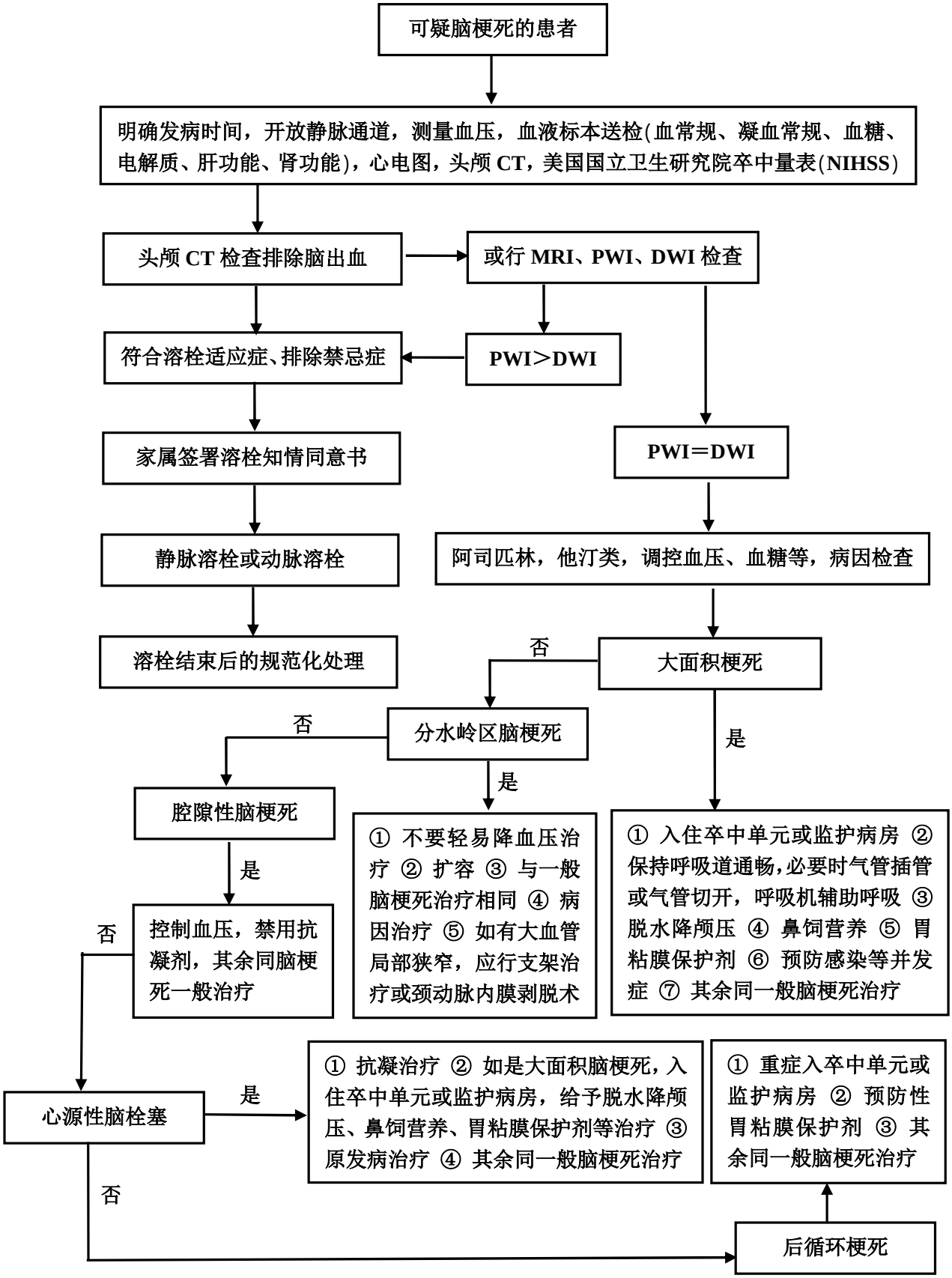
可疑脑梗死的患者
明确发病时间，开放静脉通道，测量血压，血液标本送检(血常规、凝血常规、血糖、电解质、肝功能、肾功能)，心电图，头颅 CT，美国国立卫生研究院卒中量表(NIHSS)
头颅 CT 检查排除脑出血
或行 MRI、PWI、DWI 检查
符合溶栓适应症、排除禁忌症
PWI＞DWI
家属签署溶栓知情同意书
PWI＝DWI
静脉溶栓或动脉溶栓
阿司匹林，他汀类，调控血压、血糖等，病因检查
溶栓结束后的规范化处理
否
大面积梗死
否
分水岭区脑梗死
是
是
腔隙性脑梗死
是
① 不要轻易降血压治疗 ② 扩容 ③ 与一般脑梗死治疗相同 ④ 病因治疗 ⑤ 如有大血管局部狭窄，应行支架治疗或颈动脉内膜剥脱术
① 入住卒中单元或监护病房 ② 保持呼吸道通畅，必要时气管插管或气管切开，呼吸机辅助呼吸 ③ 脱水降颅压 ④ 鼻饲营养 ⑤ 胃粘膜保护剂 ⑥ 预防感染等并发症 ⑦ 其余同一般脑梗死治疗
否
控制血压，禁用抗凝剂，其余同脑梗死一般治疗
心源性脑栓塞
是
① 抗凝治疗 ② 如是大面积脑梗死，入住卒中单元或监护病房，给予脱水降颅压、鼻饲营养、胃粘膜保护剂等治疗 ③ 原发病治疗 ④ 其余同一般脑梗死治疗
① 重症入卒中单元或监护病房 ② 预防性胃粘膜保护剂 ③ 其余同一般脑梗死治疗
否
后循环梗死